字　　名

-S29. 5. 11-
-S44. 5. 27-

◎本山・井窪・高角・下津野・大石・寺家

◎吉　延
下モノタ・下モ赤ツエ・コゼケ谷・東コゼケ谷・野地・シヨノヲ・上赤ツエ・ハシトコ・チミヨ・キタヤシキ・ウエゴセケ谷・ササウチ・ササ・上ササ・ヨリト・宮ノ下モ・ササ山・ギオン坂・上ナロ・橋ケ谷・上橋谷・タロシカ枯大休場・川ナロ・ヲカノハ子・カシヤシキ・南ヤシキ

◎木能津
キバ・屋輔田・久保田・上免・南上免・柿ノ瀬・川ブチ・キタンジ・リダイ・登立・ノク保・イノシリ・スゲノリ・長久保・南長久保・クロユア・ケタ・ヨザイ・出口・柿ノ向イ・ヒラキ田・キタラ谷・クキノリビ

◎古　田
ツエ川・北浦山・中屋・北ウラ・右城・カゲウラ・井出口・ケタ山・シタレハカジヤ・カシノ元・岡田・ヒノキヲ・小屋谷・下モ等ノ・コビウラ・ウネ・オモワレ・平松・西ノ向・トンバ・西ノ向下・クレイシ・引地ノ向・上ノサコニイヤ・ウルシサコ・小屋造リ・ヤノクビ・上引地・新田山

◎上　関
ミナミ・タノミゾ・カジヤシキ・上ンノ・中畝・横枕・ヌルイ・中ガイチ・ミノコシ・防奥・サロ・ヒラノ・サルタキ・サカノ・タロヘヤシキ・ノビラ・ハナダナ・両スノ・イハイ谷・六字蔵・ヘブチ・ツクデ・下カゲ

◎北　山
ヲソゴエ・ムカイ・ムネミチ・トガノ畝・トヤバ・ワタヅ・タノヲク・峯手下ワタズ・下クボ・東クボ・上ナロ・西上ナロ・内野・ミノガイチ・ヨコアレ村上谷・ノヒラ谷・ワリ谷・ヤゴロ谷・野久保・トゲヤシキ・宮谷岩屋本・タキグラ・宮ノ本・上西・宮奥・登立・カゲ・ヤナ瀬・ヒノヂ・楠ノ本・鳥首大瀬上エ・大瀬・上屋舗・イバ・西ウラ・鳥越・東地・井ノ上・下谷口・上谷口・ゴケンヤ・ササアレ・セノウラ・ジヨノタハ・八郎滝・ヒロゼ・ヒガシ・下ヒロゼ・瀬ノ上・河戸・ナカ・大向イ・竹屋舗・ヤクチ・古宮・シモコニト・大田組・東大田組・ケタ・東窪・中長瀬・上長瀬・西長瀬
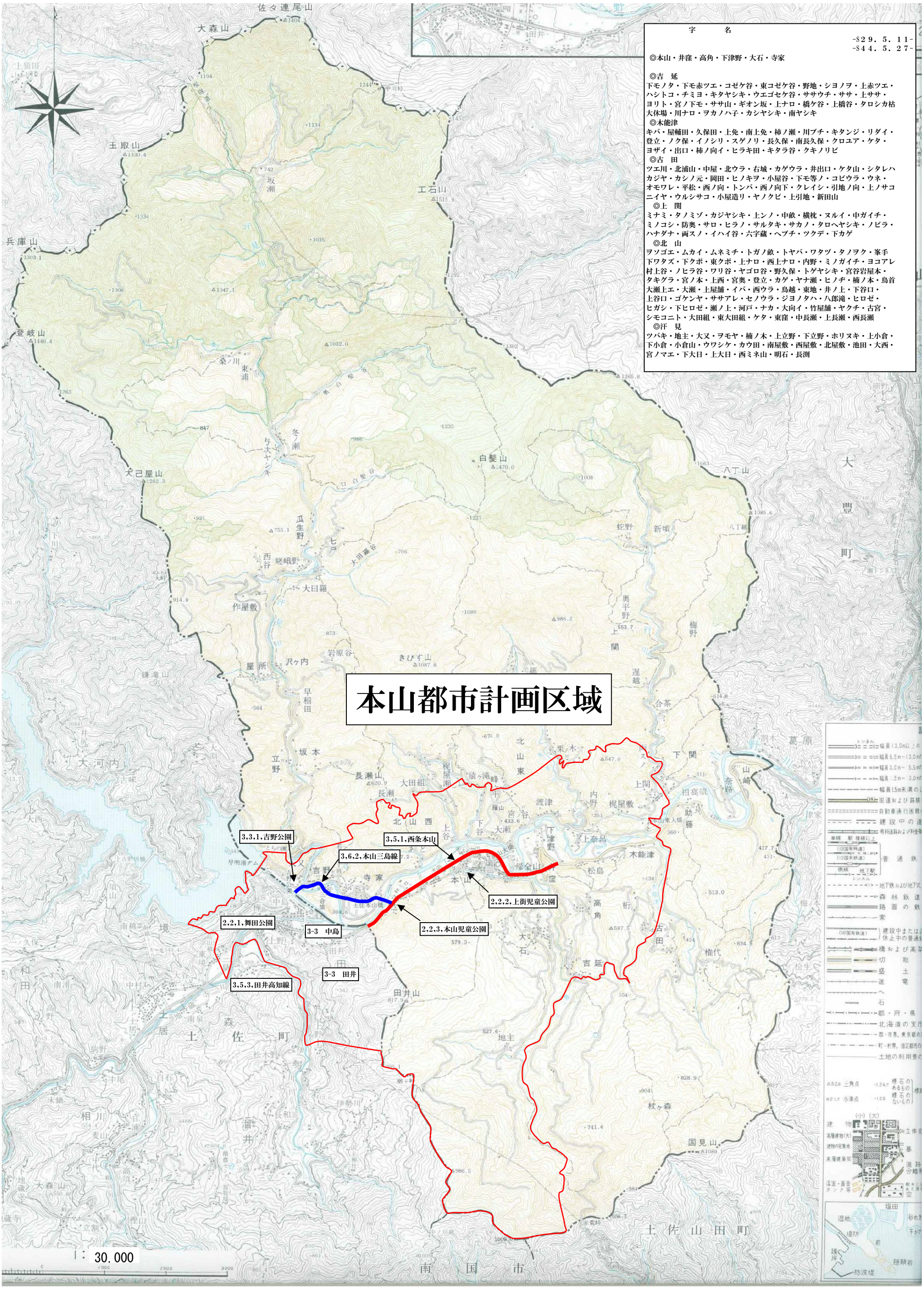
◎汗　見
ツバキ・地主・大又・ヲモヤ・楠ノ木・上立野・下立野・ホリヌキ・上小倉・下小倉・小倉山・ウワシケ・カウ田・南屋敷・西屋敷・北屋敷・池田・大西・宮ノマエ・下大日・上大日・西ミネ山・明石・長渕